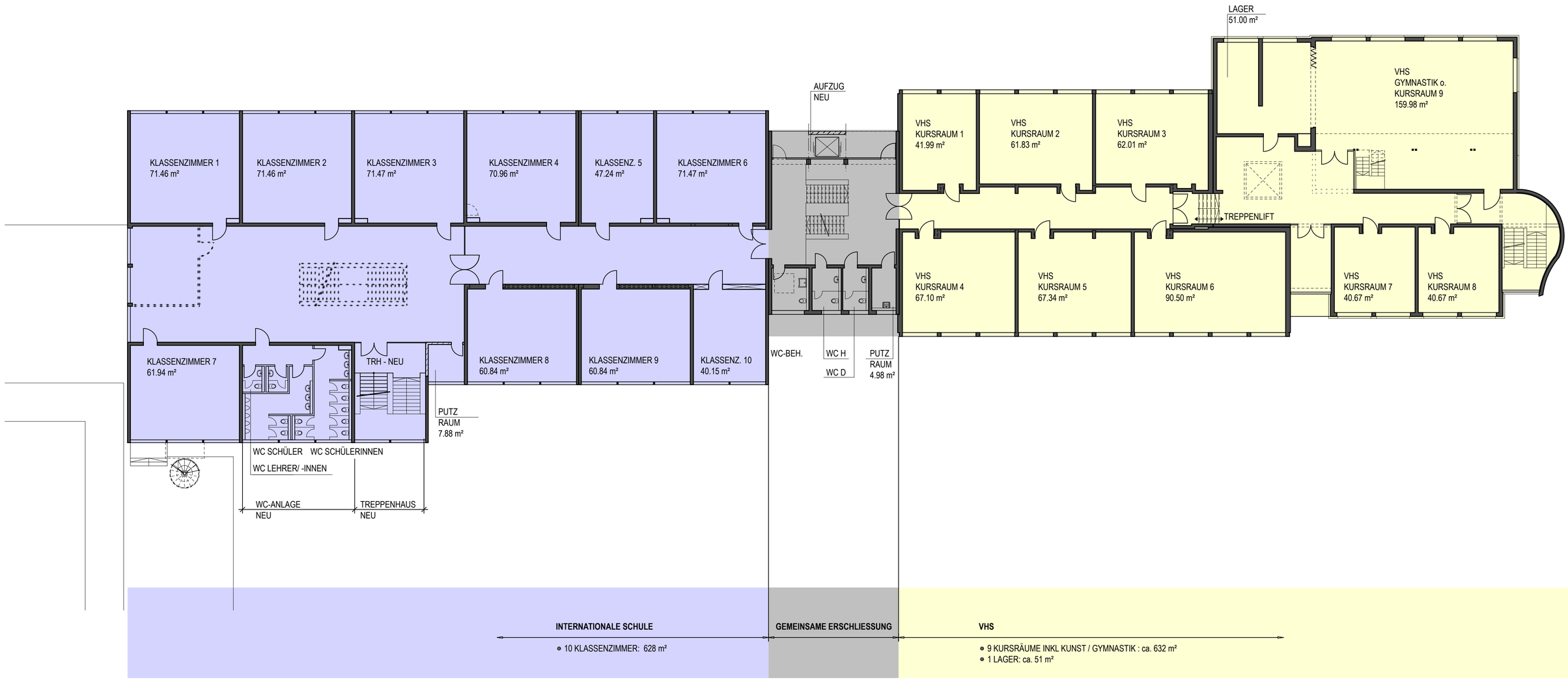

- 10 KLASSENZIMMER: 628 m²

- 9 KURSRÄUME INKL KUNST / GYMNASTIK : ca. 632 m²
- 1 LAGER: ca. 51 m²

STADT REGENSBURG AMT FÜR HOCHBAU UND GEBÄUDESERVICE	PROJEKT VON-MÜLLER-GYMNASIUM BESTANDSVARIANTEN			MASSTAB M 1:200	PLANNR. V x
	ZEICHNUNG GRUNDRISS 1.OG	GEZEICHNET GRU	DATUM 07.12.07		
	LEISTUNGSPHASE	GEÄNDERT	DATUM		